

Les meilleurs outils sont ceux qui allient la puissance et la simplicité d'utilisation.

Par la richesse de ses fonctionnalités, Divalto infinity Paie/RH convient à la paie de toute structure même lorsque les règles sont complexes. En même temps, Divalto infinity Paie/RH est réputé pour être facile d'apprentissage et simple à utiliser.

Simple

Destiné à tout type d'entreprise, à tous les secteurs d'activité, à toutes tailles d'entreprises, Divalto infinity Paie/RH est un outil de gestion flexible et ergonomique, minimisant les opérations de saisie, l'utilisateur n'ayant à traiter que l'exception.

Sa capacité de paramétrage permet de s'adapter à toutes les contraintes législatives en vigueur et à venir, mais surtout aux règles de l'entreprise.

L'utilisateur est guidé en permanence. L'aide en ligne, disponible partout, est contextuelle et lui apporte les réponses à ses questions.

A tout moment, en saisie ou en traitement, Divalto infinity Paie/RH donne accès à la consultation de toutes les informations.

Puissant

Pour une entreprise normale, le paramétrage standard, livré avec le programme, convient tout à fait. Dans les cas plus complexes, Divalto infinity Paie/RH s'adapte à toutes les situations. C'est la seule paie qui permet, avec un plan de paie unique, de traiter plusieurs conventions collectives pour l'ensemble des adhérents. Le plan de paie répond notamment à toutes les problématiques des paies du bâtiment. La puissance de calcul de Divalto infinity Paie/RH permet de traiter d'importants volumes de bulletins en un temps record.

Divalto infinity Paie/RH est installé dans de nombreuses entreprises de tout type d'activité : plasturgie, bâtiment, négoce, métallurgie, restauration, fabrication, électriciens, colonies de vacances, organismes sociaux, voyagistes, magasins, maisons de retraite, parfumeries, services, spectacles,... dont certaines ont plusieurs centaines de salariés.

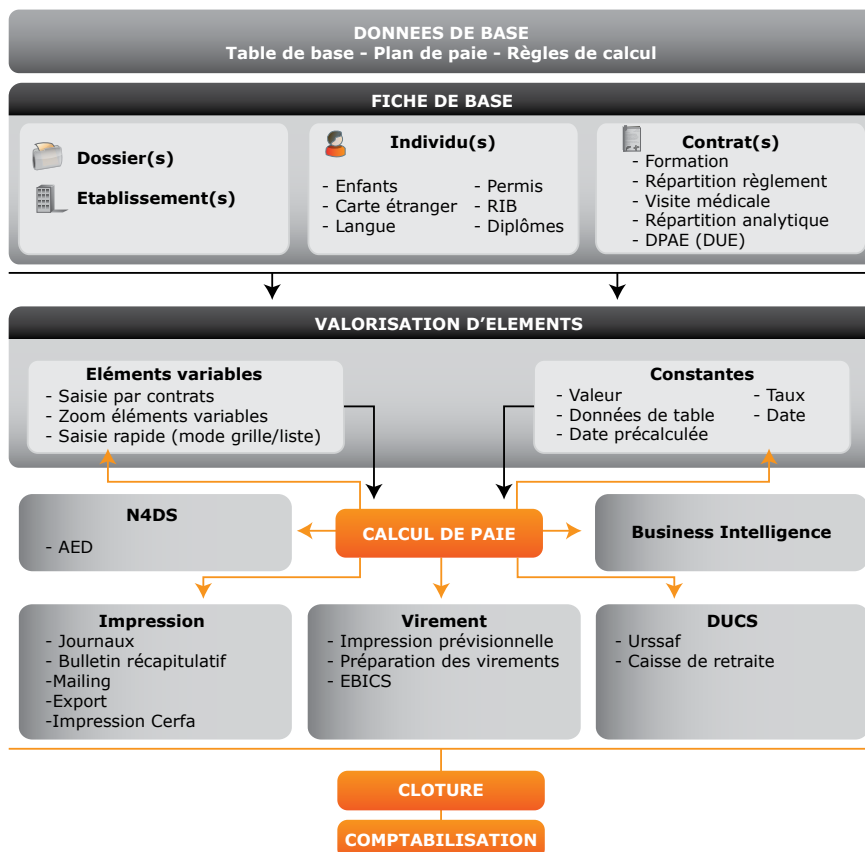

Individus et Contrats

Divalto infinity Paie/RH gère la notion d'individu. Toutes les informations liées à la personne sont renseignées (coordonnées, état civil, diplômes, etc.).

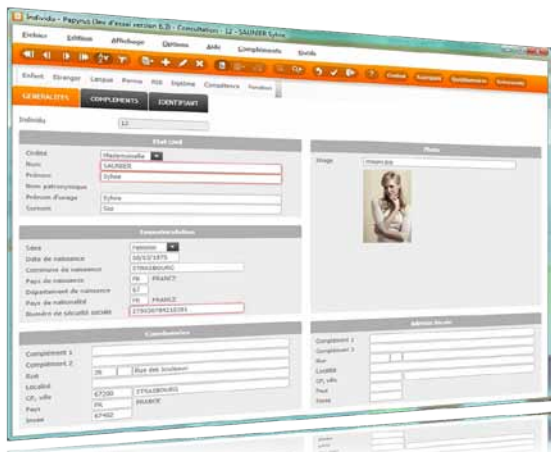

Le contrat regroupe l'ensemble des informations qui lient l'individu à la société (fonction, salaire, coefficient, date d'entrée...).

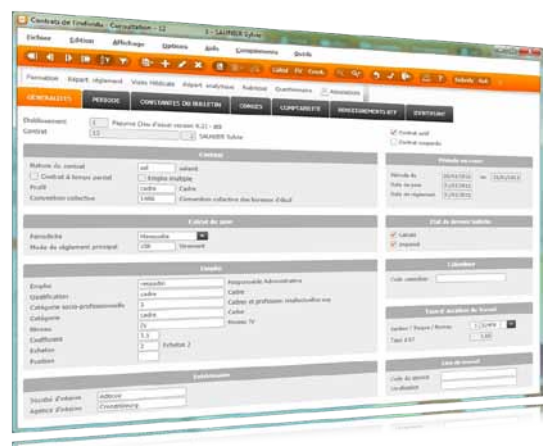

De ce fait, un individu peut avoir plusieurs contrats suivant l'établissement pour lequel il est salarié.

Dossier A

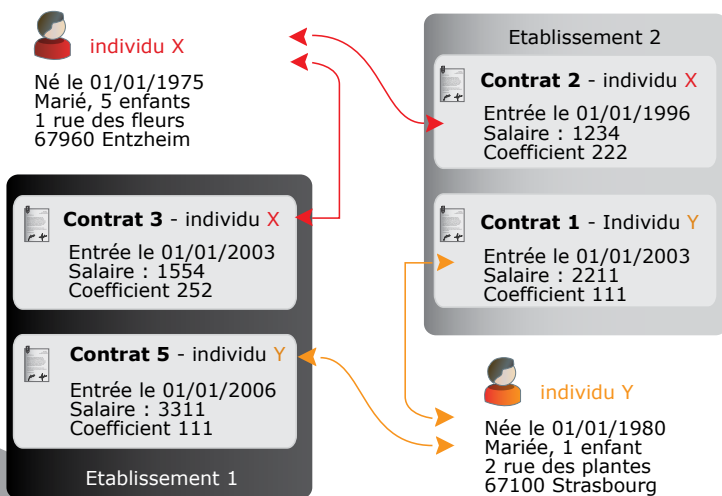

Plan de Paie

Divalto infinity Paie/RH est multi-entreprises, multi-établissements et multi-conventions.

La paie est calculée à partir de 3 types d'informations :

- générales : c'est le plan de paie de référence qui contient les constantes (plafond Sécurité Sociale) et les rubriques communes à tous les établissements,
- spécifiques à l'établissement ou à l'entreprise : règles de calcul, ancienneté, caisses de retraites et mutuelles, etc.,
- propres au salarié.

Les règles sont appliquées à un ou plusieurs profils : apprentis, commerciaux, techniciens, cadres, dirigeants, etc.

Les constantes et les rubriques sont "actives" à partir d'une date d'effet. Ceci permet de refaire une paie.

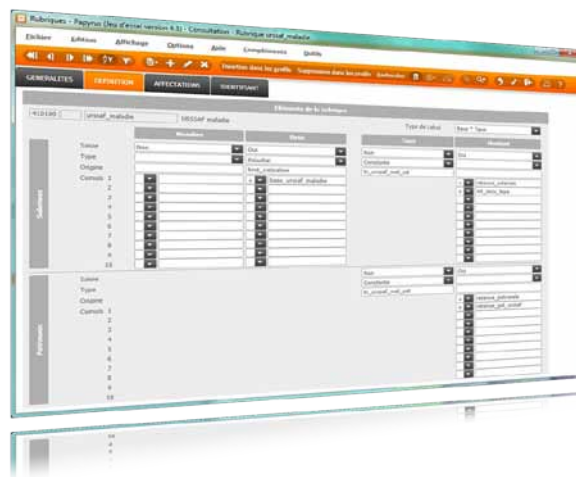

Bulletin de paie

Plusieurs bulletins sont possibles pour une même période. Divalto infinity Paie/RH les conserve et imprime un bulletin récapitulatif :

- par contrat (1 colonne par mois),
- par dossier,
- par établissement,
- par profil,
- par bulletin,
- par section analytique.

N°	Libellé	Nombre	Taux	Calcul	Retenue	Page
000000	Salaires	1	100%	1234,56		1
000001	Primes	1	10%	123,45		1
000002	Retenues	1	-10%	-123,45		1
000003	Impôts	1	-5%	-61,72		1
000004	Net à payer	1		1049,84		1

Divalto infinity Paie/RH

Un mode de saisie rapide, en format grille ou liste, permet de préciser les éléments variables pour le calcul des bulletins. Plusieurs formats peuvent être définis en fonction des différentes familles d'éléments variables (grille mensuelle, grille hebdomadaire, etc).

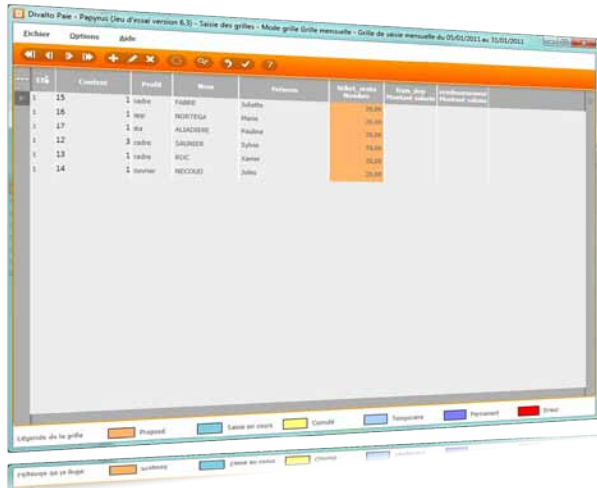

Les absences font l'objet d'une grille spéciale pour traiter les motifs et les périodes.

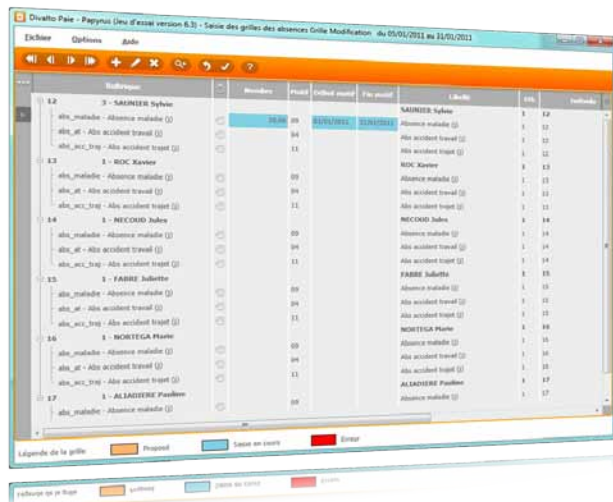

La simulation des calculs n'influence pas les cumulés. Le programme de paie à l'envers calcule le brut à partir du net à payer et les recalculs d'indemnités journalières de Sécurité Sociale.

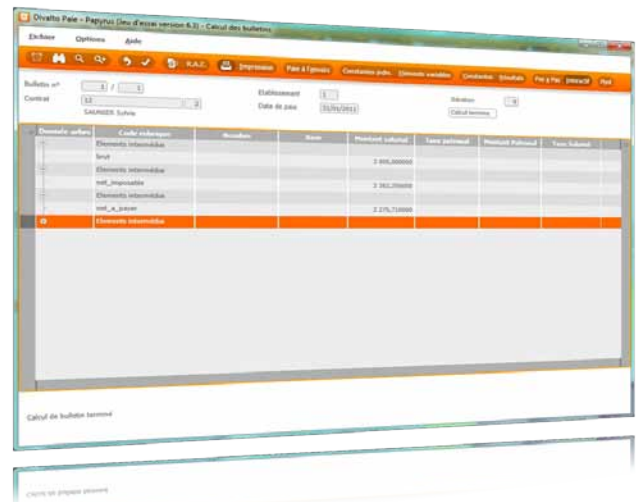

Edition

Outre les bulletins (salariés, récapitulatif salariés, par catégorie, par établissement, par section analytique), Divalto infinity Paie/RH édite de nombreux états :

- états standards : liste des règlements, état des cotisations, liste des écritures comptables,
- états à la demande : listes combinant salariés, catégories, périodes, natures des résultats,
- journal Fillon / Tepa.

Ce module permet d'imprimer des états post-paie paramétrés à partir d'un document maître type tableur (Microsoft Excel ou OpenOffice Scale) ou traitement de texte (Microsoft Word ou OpenOffice Writer) et d'une sélection de bulletins.

Communication

Grâce au générateur de requêtes, il est facile de récupérer les informations de la paie dans un tableur ou un traitement de texte.

Par ailleurs, sous Windows, Divalto infinity Paie/RH intègre en standard des liens dynamiques avec Word et Excel. Mais également avec OpenOffice

L'intégration comptable Divalto infinity Paie/RH génère les écritures dans la comptabilité générale et analytique sur 4 axes avec une grande souplesse de paramétrage.

Divalto infinity Paie/RH intègre la norme 4DS et met à jour chaque année ses données en fonction du cahier des charges techniques.

Le programme des DUCS permet de déclasser ses cotisations sociales directement aux caisses.

Certaines Sociétés de Services Informatiques, partenaires Divalto, ont développé des compléments à Divalto infinity Paie/RH : par exemple, la gestion des heures et la gestion de chantiers.

Liaisons avec bureautique

Les liens dynamiques avec Microsoft Word ou OpenOffice Writer (OLE Automation) permettent de générer une série de courriers qu'un employeur peut adresser à ses employés : attestation pour les impôts, attestation de travail, contrat, solde de tous-comptes, etc.

«Dossier__RaisonSociale»
«Dossier__AdresseRueNom»
«Dossier__CodePostal» «Dossier__Ville»
Numéro Siret : «Dossier__Siret»

«Individu__Civile__Civile»
«Individu__NomIndividu»
«Individu__Prenom»
«Individu__AdresseRueNom__1»
«Individu__CodePostal__1»
«Individu__Ville__1»

«Dossier__Ville» le
«Selections__DateImpression»

Objet : Déclaration fiscale «Selections__AnneeFin»

«Individu__Civile__Civile» «Individu__NomIndividu»

Nous vous prions de bien vouloir trouver ci-après le montant de la déclaration fiscale que nous avons adressée à l'administration fiscale des contributions directes, relative aux appointements ou autres rémunérations versés au cours de l'année «Selections__AnneeFin».

Montant net après «RubriqueMontantsal_net_imposables» euros.

Vous en souhaitant bonne réception, veuillez agréer «in «Individu__NomIndividu», l'expression de nos sentiments distingués.

«Dossier__NomSignataireCadu» «Dossier__PrenomSignat»
«Dossier__DiversSignataireCadu»

Papyrus (Jeu d'essai)
rue Icare
67860 TANNERIES CEDEX
Numéro Siret : 34172578000071

Monsieur ROC Xavier
Rue de la Gare
67 STRASBOURG

TANNERIES CEDEX le 10/04/2011

Objet : Déclaration fiscale 2011
Monsieur ROC

Nous vous prions de bien vouloir trouver ci-après le montant de la déclaration fiscale que nous avons adressée à l'administration fiscale des contributions directes, relative aux appointements ou autres rémunérations versés au cours de l'année 2011.

Montant net après déductions : 43 100 euros.

Vous en souhaitant bonne réception, veuillez agréer Monsieur ROC, l'expression de nos sentiments distingués.

SALNIERSYLVIE
DIRECTEUR RESSOURCE HUMAINE

Impressions légales et obligatoires

Divalto infinity Paie/RH propose en standard tous les documents CERFA pour :

- les attestations de salaire pour le paiement des indemnités journalières,
- les attestations maladie et accident du travail. Pour l'attestation destinée au Pôle emploi, Divalto infinity Paie/RH a reçu l'agrément de l'UNEDIC.

Lors d'une impression, le document CERFA apparaît à l'écran avec les champs pré-remplis suivant les critères demandés. L'ensemble de ces champs est modifiable.

The screenshot shows a CERFA form titled 'Attestation de salaire pour le paiement des indemnités journalières'. The form is pre-filled with the following information:

- Titulaire:** Monsieur ROC Xavier, TANNERIES CEDEX, 67 STRASBOURG.
- Assuré(e):** Monsieur ROC Xavier, TANNERIES CEDEX, 67 STRASBOURG.
- Montant de la cotisation:** 43 100 euros.
- Date du dernier jour de travail:** 10/04/2011.
- Statut:** CAS PARTICULIERS.



Siège social : 15 avenue Fondeyre - BP 42052
31018 Toulouse Cedex 2 - FRANCE
Tél +33(0)5 62 72 79 10 - Fax +33(0)5 62 72 79 11
service-commercial@groupe-cogeser.fr
www.groupe-cogeser.fr



Siège : 15 rue Icare - CS 70004 Entzheim
67836 Tanneries Cedex - France
Tél +33(0)3 88 64 50 60 - Fax +33(0)3 88 64 50 70
info@divalto.com - www.divalto.com